在宅医療・福祉統合ネットワーク

電子@連絡帳
DENSHI-RENRAKUCHO

豊川市

東三河ほいっぷネットワーク

高齢者・障がい者の在宅での生活を支えるために
地域中核病院・診療所・地域包括支援センター・訪問看護ステーション・
歯科医院・薬局・居宅介護支援事業所などが
スムーズな多職種連携を行うためのＩＣＴネットワークです。

在宅医療・福祉統合ネットワークの概略

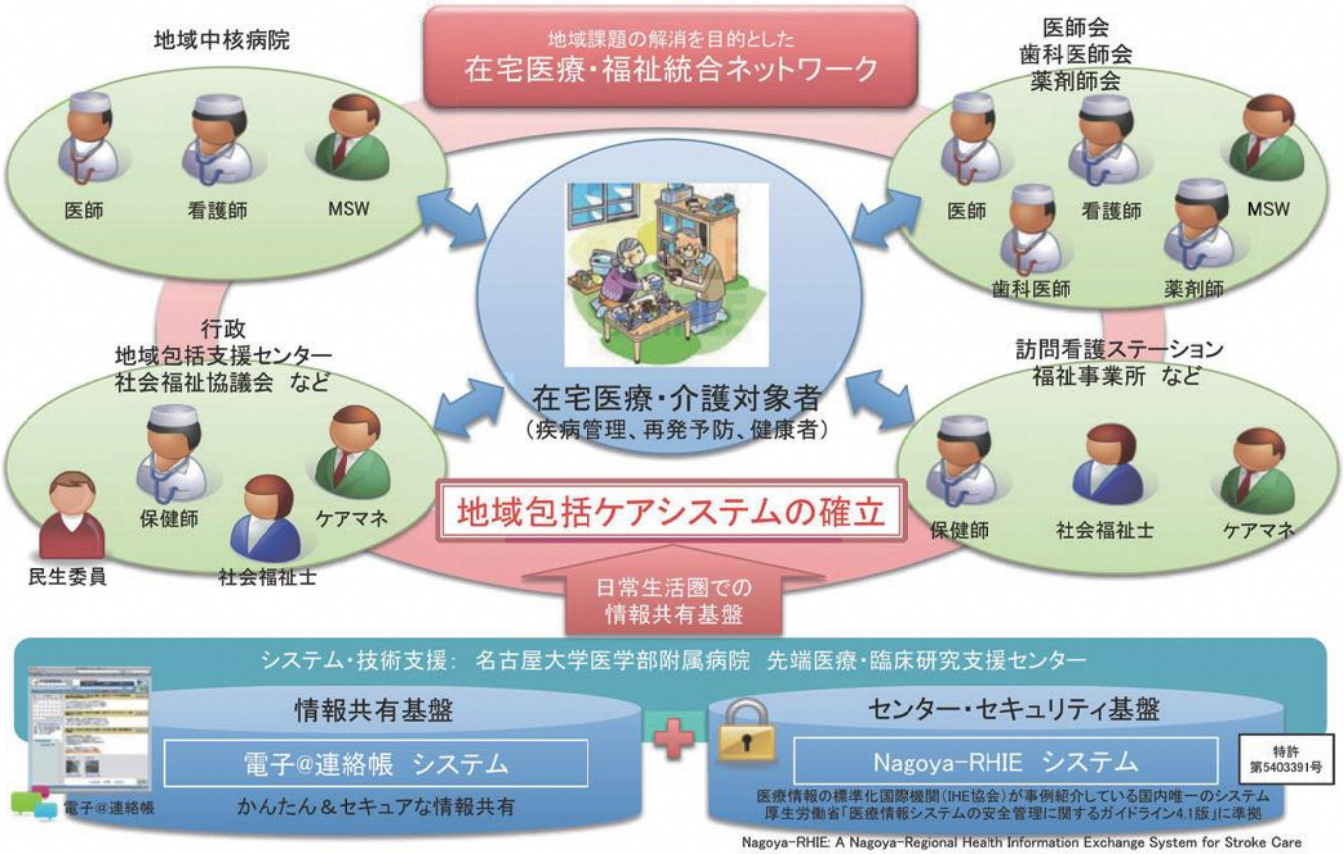

詳しくは、ポータルサイトをご覧ください。

https://ptl.iij-renrakucho.jp/toyokawa/

説明者：＿＿＿＿＿＿＿＿＿＿（医療機関・施設等名：＿＿＿＿＿＿＿＿＿＿）

の説明により、在宅医療・福祉統合ネットワーク「東三河ほいっぷネットワーク」を利用し、患者（サービス利用者）の情報を関係多職種間で共有することについて同意しました。

令和　　年　　月　　日　　患者（サービス利用者）署名＿＿＿＿＿＿＿＿＿＿

※ご本人が未成年又は同意困難な場合　ご本人氏名＿＿＿＿＿＿＿＿＿＿

代理人署名＿＿＿＿＿＿＿＿＿＿（続柄：　　）

【患者（サービス利用者）様控】

在宅医療・福祉統合ネットワーク「東三河ほいっぷネットワーク」

個人情報取扱同意書

患者（サービス利用者）様の個人情報の利用については、以下のとおり取扱いをいたします。

１　ネットワークの目的

東三河ほいっぷネットワーク（以下、「ほいっぷネットワーク」と言う。）は、患者（サービス利用者）様のプライバシー保護を厳重に図りながら診療・介護情報の一部を、ほいっぷネットワークに参加する医療機関、介護施設、薬局、訪問看護ステーション、在宅サービス提供者間を結ぶネットワークで共有し、診療・検査や日々のケアなどから得られた多くのデータを元に治療法等を検討し、質の高い安全な診療・介護の提供を可能にすることを目的としています。

２　情報共有の範囲

情報共有の範囲は、ほいっぷネットワーク及びほいっぷネットワークと広域連携協定を締結したネットワーク（※）を利用する医療機関等のうち、患者（サービス利用者）様が適正な医療・介護サービスを受けるために支援を行う医療機関等の間に限られます。

※　広域連携協定を締結しているネットワークをお知りになりたい場合は、事務局（介護高齢課　電話：８９－３１７９）までお問い合わせください。

３　個人情報の安全確保

ほいっぷネットワークは、医療情報システムの安全管理に関するガイドラインに基づいた記述で外部からの不正な侵入に対して厳格に情報を保護しています。

４　ほいっぷネットワークの利用開始・利用中止

ほいっぷネットワークの利用にあたっては、かかりつけ医（主治医）や、担当のケアマネジャー、ほいっぷネットワーク参加施設等において、必ず、患者（サービス利用者）様の同意をいただいたうえで利用を開始します。

また、ほいっぷネットワークの利用を中止したい場合は、いつでも中止することができます。その場合には、いつでも患者（サービス利用者）様のかかりつけ医（主治医）や、担当のケアマネジャー等に申し出てください。

ほいっぷネットワークを利用されなかった場合や途中で利用を中止した場合でも、今後の診療に何ら不利益を被る事はありません。

なお、多職種によるチームケアを受けていらっしゃる場合は、所属施設が異なるスタッフも支援チームの一員とし、支援チーム内は情報共有ネットワークの対象とさせていただきます。

説明者：＿＿＿＿＿＿＿＿＿＿（医療機関・施設等名：＿＿＿＿＿＿＿＿＿＿＿＿＿＿）

の説明により、在宅医療・福祉統合ネットワーク「東三河ほいっぷネットワーク」を利用し、患者（サービス利用者）の情報を関係多職種間で共有することについて同意します。

令和　　年　　月　　日　　患者（サービス利用者）署名＿＿＿＿＿＿＿＿＿＿＿＿

※ご本人様が未成年又は同意困難な場合　ご本人氏名＿＿＿＿＿＿＿＿＿＿＿＿

代理人署名＿＿＿＿＿＿＿＿＿＿＿＿＿＿＿＿（続柄：＿＿＿＿＿）

【医療・福祉機関等控】